

SOMOS DISCÍPULOS  
**MISIONEROS  
DE JESÚS**



VISITA  
DEL **PAPA  
FRANCISCO**  
A MEDELLÍN  
SEPTIEMBRE 9



ARQUIDIOCESIS DE MEDELLÍN



Alcaldía de Medellín  
**Cuenta con vos**

# PERSONAS QUE VISITARÁN MEDELLÍN

Con la visita del papa se espera que **1.760.000** personas participen en el evento, el **10%** serán turistas nacionales y extranjeros.



Alcaldía de Medellín  
**Cuenta con vos**

# CONECTIVIDAD

## VUELOS INTERNACIONALES

### CIUDAD DE PANAMÁ

NÚMERO DE  
FRECUENCIA

CIUDAD DE PANAMÁ  
BALBOA

49  
8

### ESTADOS UNIDOS

MIAMI  
FORT LAUDERDALE  
NEW YORK

25  
10  
7

### MÉXICO

CIUDAD DE MÉXICO

7

### EL SALVADOR

SAN SALVADOR

7

### VENEZUELA

VALENCIA  
POLAMAR

5  
1

### ESPAÑA

MADRID

6

### PERÚ

LIMA

4



# CONECTIVIDAD VUELOS NACIONALES

CIUDAD

NÚMERO DE FRECUENCIA

BOGOTÁ 760

MEDELLÍN 129

CALI 71

CARTAGENA 51

BARRANQUILLA 28

PEREIRA 11

BARRANQUILLA 28

SAN ÁNDRES 7

ARMENIA 6

BUGARAMANGA 4

En la ciudad esperamos visitantes de las subregiones más religiosas del departamento, además de visitantes de subregiones cercanas como el Oriente, Occidente, Suroeste y Norte Antioqueño además de los municipios del área Metropolitana

## NIVEL NACIONAL

A nivel nacional se esperan visitantes de las siguientes ciudades con vuelo directo al aeropuerto JMC

- |   |              |   |           |
|---|--------------|---|-----------|
| 1 | Cali         | 4 | Choco     |
| 2 | Nariño       | 5 | Antioquia |
| 3 | Eje Cafetero | 6 | Santander |



# CAPACIDAD HOTELERA



Se tiene una capacidad hotelera de 29.558 camas disponibles en el Área Metropolitana de las cuales se espera una ocupación entre 90 %

| Ciudad   | Asistentes evento | Visitantes Externos | % participación | gasto en dolares | ocupación hotelera | Gasto per cápita dolares |
|----------|-------------------|---------------------|-----------------|------------------|--------------------|--------------------------|
| MEDELLÍN | 1.760.000         | 176.000             | 10%             | 22.352.000       | 90 %               | 127                      |

# ¿QUÉ TIENE LA CIUDAD PARA OFRECER DESDE LO RELIGIOSO?

- Medellín cuenta con 341 parroquias
- Sacerdotes diocesanos (propios de Medellín) 729
- Religiosas 2.945
- Religiosos 162



Alcaldía de Medellín  
**Cuenta con vos**

# LUGARES RELIGIOSOS REPRESENTATIVOS PARA VISITAR

- **BASÍLICA MENOR NUESTRA SEÑORA DE LA CANDELARIA**
- **CATEDRAL BASÍLICA METROPOLITANA**
- Parroquia San José del Poblado
- **SANTUARIO DE LA MADRE LAURA**
- Iglesia de San Ignacio de Loyola
- Iglesia del Señor de las misericordias
- Iglesia de Nuestra Señora de Belén
- Iglesia de Nuestra Señora del Rosario de la Piedra
- Parroquia la divina eucaristía
- Parroquia Santa María de los Dolores
- Parroquia San Lucas
- Parroquia Beato Marianito
- Iglesia de San José del Centro
- Iglesia del Perpetuo Socorro



# IMPERDIBLES RELIGIOSOS - MEDELLÍN

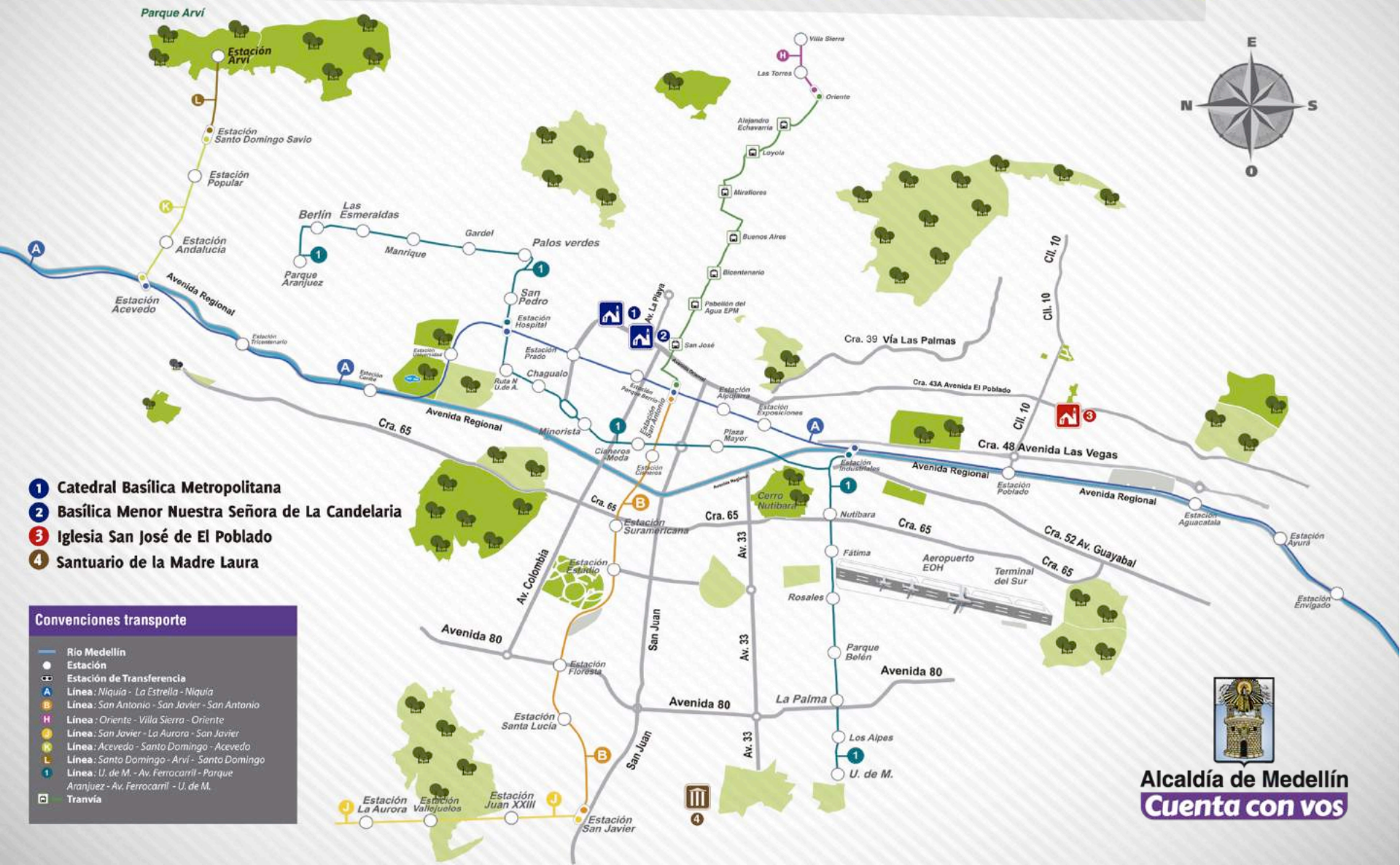

- 1** Catedral Basílica Metropolitana
- 2** Basílica Menor Nuestra Señora de La Candelaria
- 3** Iglesia San José de El Poblado
- 4** Santuario de la Madre Laura

## Convenciones transporte

- Río Medellín
- Estación
- Estación de Transferencia
- Línea: Niquía - La Estrella - Niquía
- Línea: San Antonio - San Javier - San Antonio
- Línea: Oriente - Villa Sierra - Oriente
- Línea: San Javier - La Aurora - San Javier
- Línea: Acevedo - Santo Domingo - Acevedo
- Línea: Santo Domingo - Arví - Santo Domingo
- Línea: U. de M. - Av. Ferrocarril - Parque Aranjuez - Av. Ferrocarril - U. de M.
- Tranvía



**Alcaldía de Medellín**  
**Cuenta con vos**

# SANTUARIO SANTA LAURA MONTOYA

Es considerado el lugar más importante para el Turismo Religioso en Medellín y se ha posicionado como un lugar de peregrinaje, oración y retiro espiritual para católicos de todo el país. Es el lugar donde reposan las reliquias de la primera mujer Santa de Colombia.

Sus visitantes podrán aprender sobre el legado de la Santa, de las comunidades indígenas de Colombia, Latinoamérica y África, con una exhibición compuesta por referencias de la tradición oral, objetos etnográficos, bienes arqueológicos y fotografías de diversos grupos étnicos, además conocer artículos personales de la Santa entre estos su literatura. Ubicación: Carrera 92, Barrio Belencito.

## UBICACIÓN

Carrera 92, Barrio Belencito

**INFORMES Y RESERVAS**  
**311 289 31 29**

## HORARIO DE ATENCIÓN

9AM A 12M

2PM A 5PM

## VALOR INGRESO MUSEO

\$4.000

## APORTE A LAS MISIONES

\$5.000

ESTA ESCULTURA DE LA MADRE... DINAMISMO Y DECISION. ES LA... MUJER SIGNADA... PARA EJERCER LABORES SOBREHUMANAS... LLEVA EN SUS MANOS LA PALABRA... QUE VA A PROCLAMAR... SUS PIES DESNUDOS EXPRESAN... DAD Y HUMILDAD... VA ENVUELTA EN UNA TUNICA... CRISTO, PARA SIGNIFICAR... EL PASADO, EL PRESENTE Y... TRASCENDIENDO ASI... EL TIEMPO Y EL ESPACIO, PORQUE... S UNIVERSAL E INMORTAL

# CATEDRAL BASÍLICA METROPOLITANA

Es una de las diez iglesias más grandes del mundo construida en ladrillo cocido. Fue diseñada por el arquitecto francés Carlos Carré, su construcción tardó 55 años.

Es el principal templo de la Arquidiócesis de Medellín.

Por su valor histórico y su arquitectura románica, desde 1982 es Monumento Nacional de Colombia. También posee un pequeño museo de arte religioso con una colección de aproximadamente 40 obras pictóricas y 15 obras escultóricas. Los visitantes pueden apreciar las vidrieras españolas, el baldaquino, el púlpito y las fuentes de agua bendita en mármol



## UBICACIÓN

Carrera 48 # 56 – 81,  
Parque de Bolívar.

# BASÍLICA MENOR NUESTRA SEÑORA DE LA CANDELARIA



Es uno de los monumentos nacionales más importantes de Colombia fundado en 1649. A su alrededor se consagró la primera parroquia que dió origen a Medellín. Los visitantes pueden apreciar obras de arte religioso como el lienzo de la Virgen de La Candelaria, a la que los turistas admiran por antigua y los fieles creyentes depositan sus peticiones.

Es un atractivo de tipo arquitectónico y patrimonial el cual puede ser valorado desde su diseño arquitectónico neoclásico, planta rectangular, tres naves, un crucero y muros de piedra en cal y canto.

La iglesia es referente de Medellín porque está ubicada en el tradicional Parque de Berrío donde se encuentra la escultura Torso femenino, conocida como la gorda de Botero.

## UBICACIÓN

Carrera 50 con Calle 51,  
Parque Berrío del Metro.

# OTROS SITJOS DE INTERÉS:

- Pueblito Paisa
- Parque Arví
- Parque Explora
- Jardín Botánico
- Aeroparque Juan Pablo II
- Parque Norte



# ATRATIVOS TURÍSTICOS IMPERDIBLES

MEDELLÍN



**Alcaldía de Medellín**  
**Cuenta con vos**

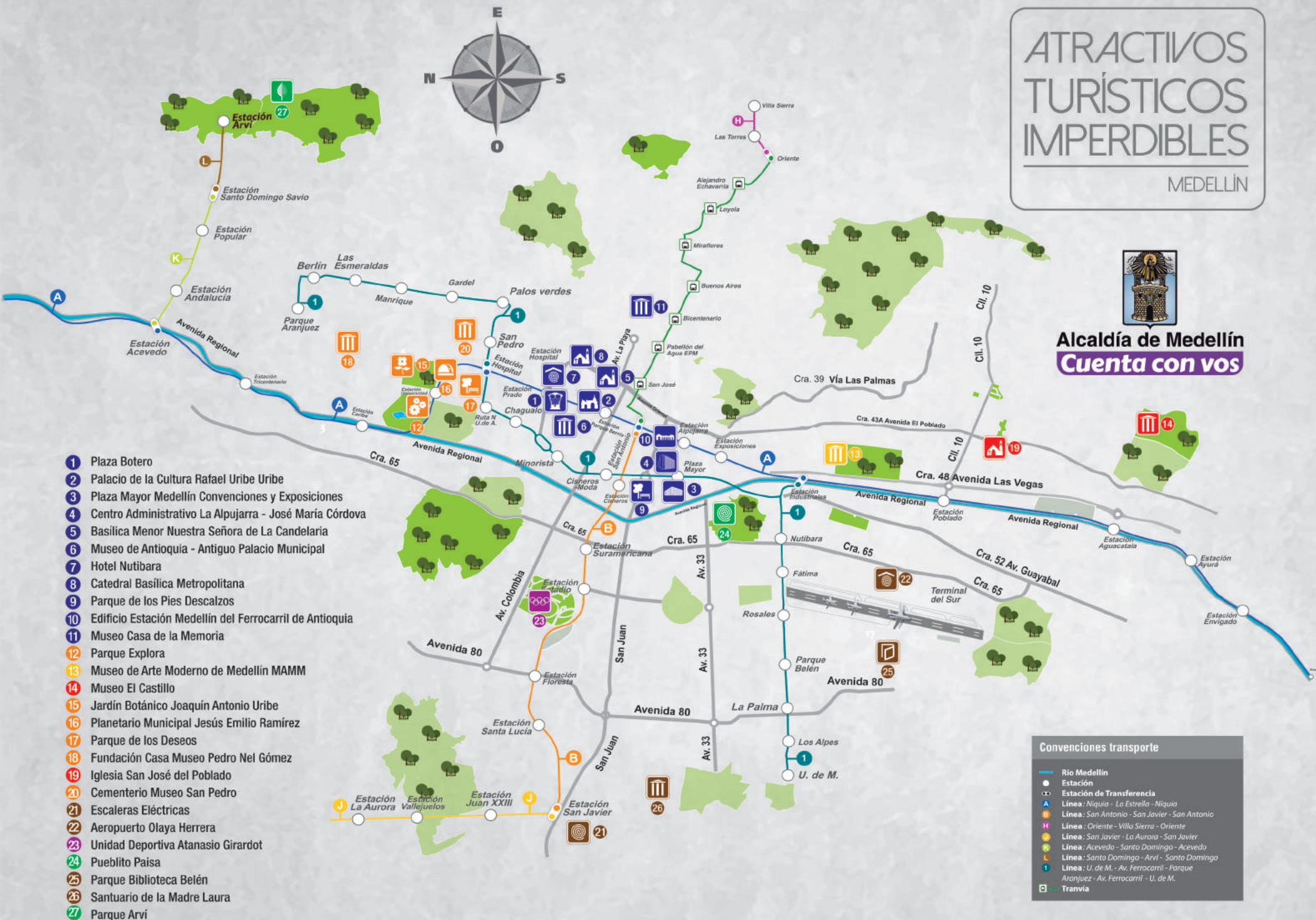

- 1 Plaza Botero
- 2 Palacio de la Cultura Rafael Uribe Uribe
- 3 Plaza Mayor Medellín Convenciones y Exposiciones
- 4 Centro Administrativo La Alpujarra - José María Córdova
- 5 Basílica Menor Nuestra Señora de La Candelaria
- 6 Museo de Antioquia - Antiguo Palacio Municipal
- 7 Hotel Nutibara
- 8 Catedral Basílica Metropolitana
- 9 Parque de los Pies Descalzos
- 10 Edificio Estación Medellín del Ferrocarril de Antioquia
- 11 Museo Casa de la Memoria
- 12 Parque Explora
- 13 Museo de Arte Moderno de Medellín MAMM
- 14 Museo El Castillo
- 15 Jardín Botánico Joaquín Antonio Uribe
- 16 Planetario Municipal Jesús Emilio Ramírez
- 17 Parque de los Deseos
- 18 Fundación Casa Museo Pedro Nel Gómez
- 19 Iglesia San José del Poblado
- 20 Cementerio Museo San Pedro
- 21 Escaleras Eléctricas
- 22 Aeropuerto Olaya Herrera
- 23 Unidad Deportiva Atanasio Girardot
- 24 Pueblito Paisa
- 25 Parque Biblioteca Belén
- 26 Santuario de la Madre Laura
- 27 Parque Arví

**Convenciones transporte**

- Río Medellín
- Estación
- Estación de Transferencia
- Línea: Niquia - La Estrella - Niquia
- Línea: San Antonio - San Javier - San Antonio
- Línea: Oriente - Villa Sierra - Oriente
- Línea: San Javier - La Aurora - San Javier
- Línea: Acevedo - Santo Domingo - Acevedo
- Línea: Santo Domingo - Arví - Santo Domingo
- Línea: U. de M. - Av. Ferrocarril - Parque Aranjuez - Av. Ferrocarril - U. de M.
- Tranvía



## PUNTOS DE INFORMACIÓN TURÍSTICA

### TOURIST INFORMATION POINTS

- i Aeropuerto José María Córdoba**  
Rionegro Km 29 de Medellín, Piso 1,  
Hall de llegadas internacionales Cel: 350 319 64 73
- i Cerro Nutibara**  
Calle 30A N° 55-64, Plazoleta principal  
Cel: 350 319 64 76
- i Aeropuerto Olaya Herrera**  
Cra. 65A N° 14-57, Piso 1  
Sala de recibo de equipajes Cel: 350 319 64 71
- i Terminal del Sur**  
Cra 65 N° 88-91, Piso 3 Cel: 350 319 64 72
- i Plaza Mayor**  
Calle 41 N° 55-80, Plazoleta interamericana  
Cel: 350 319 64 81
- i Terminal del Norte**  
Cra 64C N° 78-580, Piso 4 Cel: 350 319 64 78
- i Plaza de las Luces**  
Calle 44 con Carrera 42 Cel: 350 319 64 79
- i Parque Arví**  
Estación Metrocable Arví - El Tambo
- i Subsecretaría de Turismo**  
Cr 53A N° 42-161, Piso 11 Torre B  
Cel: 350 319 64 80

**SITIOS DE INTERÉS  
TURÍSTICO RELIGIOSO**

“  
MEDELLÍN

es el centro más fuerte desde el punto de vista de estructura eclesial del país, tiene el mayor número de parroquias, sacerdotes y religiosas, y se quiere reconocer ese carácter de gran fortaleza religiosa que existe en la ciudad.”

CARDENAL RUBÉN SALAZAR

# ITINERARIO

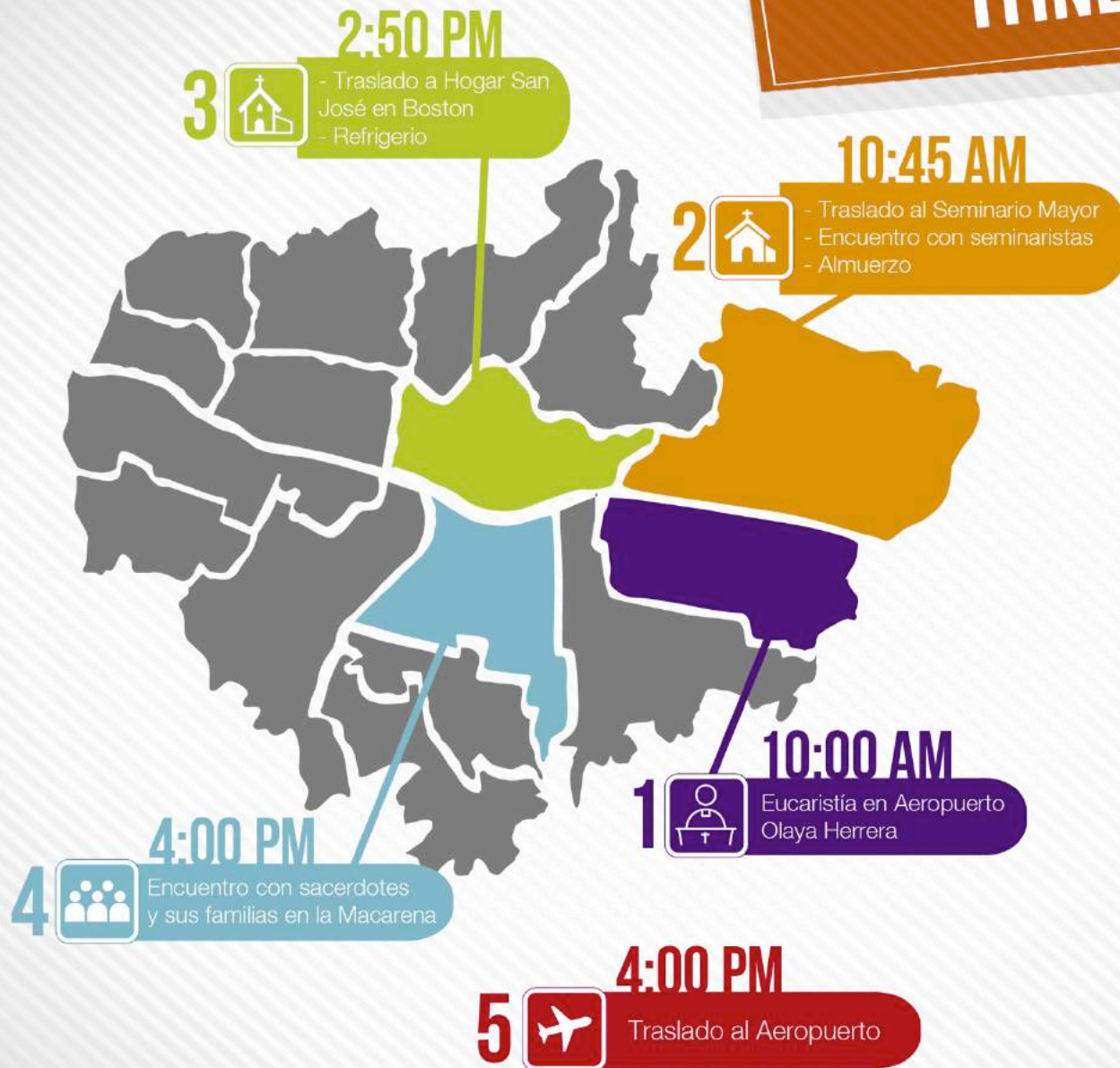





ARQUIDIOCESIS DE MEDELLÍN

“LA IGLESIA DEBE LLEGAR A TODOS, SIN EXCEPCIONES”.  
Papa Francisco



# SALGAMOS Al encuentro del Papa FRANCISCO



## RECORRIDO PAPANÓVIL

# 1

Saliendo de los Hogares Infantiles San José, el papamóvil tomará la Carrera 39 hasta el teatro Pablo Tobón Uribe y baja por la avenida La Playa. Dobla a la izquierda sobre la Avenida Oriental sentido Norte-Sur. Luego tomará la Avenida San Juan hacia el occidente y pasa debajo de la Glorieta de San Juan llegando a La Macarena.

Su paso por algunas vías de la ciudad será un testimonio fehaciente de quien ama la Iglesia, ora por la humanidad y nos bendice con su presencia. El Papa Francisco, pese a su edad, nos da testimonio de gastarnos por la humanidad y nos motiva a hablar con valentía, predicar con fe profunda y despertar en mi prójimo el camino de la esperanza. Nunca es tarde para comenzar; la decisión depende de cada uno, lo importante es peregrinar con fe, comportarnos como buenos discípulos y dar el primer paso en aras de una sociedad más justa y equitativa que contrarreste la mentira, el odio, la corrupción, la injusticia social y la violencia. Si todos nos decidimos a dar el paso al cual nos invita el Santo Padre, Medellín será diferente. ¡Demos ese paso! ¡Somos capaces!

# 2

Del Centro de Espectáculos La Macarena el papamóvil se desplazará por la Avenida Regional hasta la calle 10 para llegar al aeropuerto Olaya Herrera. El deprimido de Parques del Río está cerrado para el público.

Las personas podrán ubicarse sobre el separador de la Avenida Regional sentido Norte-Sur. No se permitirán personas sobre los puentes de San Juan, Avenida 33, calle 33 y Guayabal.

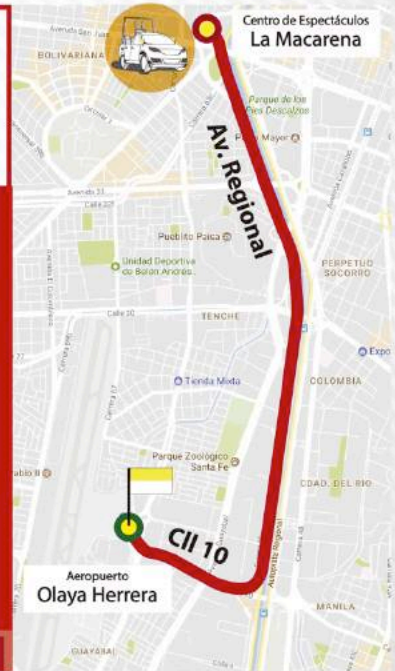

Alcaldía de Medellín  
**Cuenta con vos**

## RECOMENDACIONES GENERALES

- Utilizar vestimenta y calzado adecuado teniendo en cuenta condiciones climáticas y hora.
- Si está tomando medicamentos recuerde ingerirlos previamente y no llevarlos consigo.
- Llevar consigo agua y alimentos que pueda necesitar.
- Llevar documentos de identificación.
- No llevar botellas de vidrio.
- No llevar niños menores de 6 años.
- Los niños deben estar siempre identificados con un teléfono y datos de contacto en caso de pérdida.
- Cuida tus pertenencias (bolsos, celulares, cámaras, tablets)
- Favor tener en cuenta el cierre de vías.
- Llegar con suficiente tiempo de anticipación.

## RECOMENDACIONES DE SEGURIDAD

- Acordar un punto de encuentro
- Evitar llevar objetos voluminosos que obstaculicen una posible evacuación en caso de emergencia
- Establecer la ubicación de las señales de seguridad
- Reporte cualquier objeto extraño o comportamiento inadecuado al número único de seguridad y emergencias 123
- Identifique el personal capacitado para la atención de emergencias para solicitar su apoyo en caso de requerirlo
- Esté atento a todas las indicaciones de las personas a cargo de logística y seguridad
- Tenga a la mano una libreta con el registro de los números de emergencia y de sus familiares
- En una emergencia mantenga la calma y respete las personas que tenga a su lado, alejese del lugar que presenta riesgo y de inmediato ubíquese en un lugar seguro
- Recuerde evitar subir a estructuras que no fueron diseñadas para este fin: barandas, vallas o sillas.



## RESTRICCIONES PARA INGRESO A LA SANTA MISA

- No se permite portar armas de fuego, cortopunzantes o cualquier objeto que pueda atentar contra la seguridad de los asistentes.
- No se permite el consumo ni expendio de bebidas alcohólicas.
- No se permitirá el ingreso de mascotas.
- No se permitirá el ingreso de bicicletas.
- No se permitirán ventas ambulantes dentro del recinto.

## RESTRICCIONES LA SANTA MISA

- No habrá ningún tipo de boletería, pase o entrada para el ingreso.
- Se recomienda que los fieles se acerquen previamente a sus parroquias para cumplir con la confesión.
- No habrá ningún tipo de colecta ni antes, ni durante ni después de la santa misa.





# El Papa Francisco en Medellín

Un encuentro de fe



Alcaldía de Medellín  
**Cuenta con vos**

# GRACIAS



**Alcaldía de Medellín**  
**Cuenta con vos**